ENTE IDRICO CAMPANO

REGIONE CAMPANIA

GORI

Protocollo d'intesa del 05 Agosto 2020
Regione Campania - Ente idrico campano - Gori Spa
Completamento degli interventi fognario-depurativo del bacino idrografico del fiume Sarno ricadenti nell'Ambito Distrettuale Sarnese Vesuviano di cui alla L.R. n. 15/2015

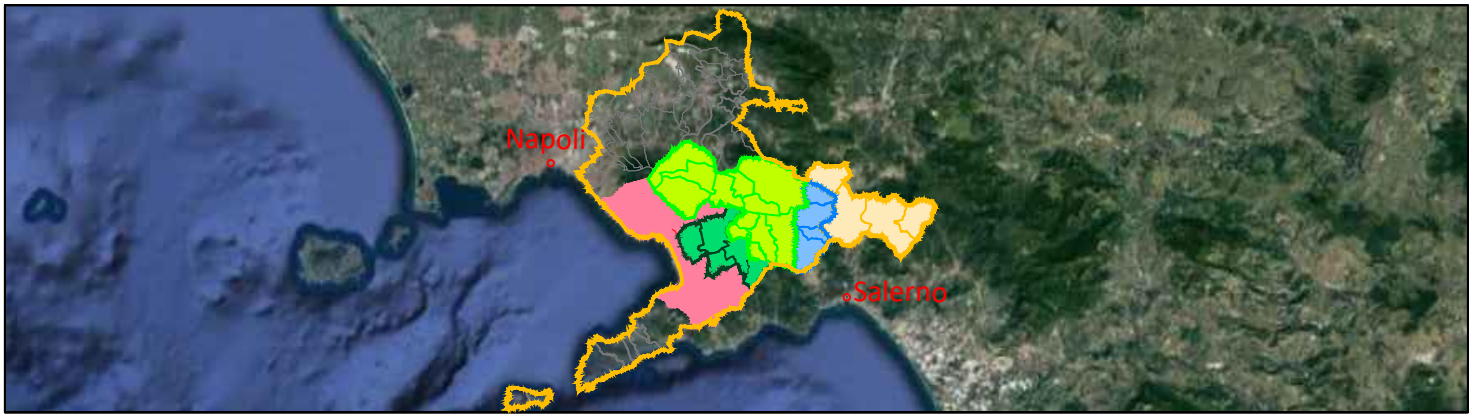

Impianto di depurazione di Scafati

Comprensorio depurativo Medio Sarno SUB 1
Progetto di adeguamento

GORI

UNITA' INVESTMEN,
PROGRAM & SERVICES

Gruppo di progettazione

ing. Domenico Cesare
ing. Angelo Ponticelli
geom. Raimondo Nugnes
ing. Daniele D'Avino

INT 7320

PROGETTO DEFINITIVO

Elaborato:
EE

Scala:
/

Titolo:

ELENCO ELABORATI

Rev	Motivo della revisione	Data	Redatto	Verificato	Approvato
0	Emissione per approvazione	Marzo 2021			
1	Verifica Progetto	Settembre 2021			

Esecuzione delle Opere	Prestazioni Specialistiche	Il Progettista	Il R.U.P.
	Consulenze	ing. Domenico Cesare CESARE DOMENICO Ing. CN=CESARE DOMENICO C=IT 2.5.4.4=CESARE 2.5.4.42=DOMENICO	ing. Francesco Ascione ASCIONE FRANCESCO 2021.10.06 15:07:50 Responsabile del Procedimento CN=ASCIONE FRANCESCO C=IT 2.5.4.4=ASCIONE 2.5.4.42=FRANCESCO RSA/2048 bits

Il presente progetto è protetto a termini di legge.

A	**ELABORATI DESCRITTIVI**	
1	**Relazioni**	
A1	RELAZIONE GENERALE	\
A2	RELAZIONE SULLE STRUTTURE - PREDIMENSIONAMENTO ELEMENTI DI SUPPORTO E TRASMISSIONE COCLEE	\
A3	RELAZIONE DEI MATERIALI IMPIEGATI	\
B	**INQUADRAMENTO TERRITORIALE E PLANIMETRIE DI INTERVENTO**	
B1.1	COROGRAFIA CON INDICAZIONE AREA DI INTERVENTO	1\5000
2	**Stato dei luoghi e interventi di progetto**	
B2.1	PLANIMETRIA GENERALE DELL'IMPIANTO CON INDICAZIONE DELLE SEZIONI DI INTERVENTO	1\500
B2.2	PIANTA E SEZIONI SOLLEVAMENTO INIZIALE	1\100
B2.3	PIANTA E SEZIONI SOLLEVAMENTO FINALE	1\100
C	**OPERE DI PROGETTO - PARTICOLARI COSTRUTTIVI**	
C1.1	ELABORATI TECNICI STRUTTURALI ALBERO FLANGIATO SUPPORTO SUPERIORE	1:10 - 1:2
C1.2	ELABORATI TECNICI STRUTTURALI ASSIEME SUPPORTO INFERIORE	1:10 -1:2
D	**ELABORATI ECONOMICI**	
D1	ELENCO PREZZI	\
D2	ANALISI NUOVI PREZZI	\
D3	COMPUTO METRICO ESTIMATIVO	\
D4	QUADRO ECONOMICO	\
D5	STIMA INCIDENZA DELLA MANODOPERA	\
D6	STIMA INCIDENZA DELLA SICUREZZA	\
E	**AMMINISTRATIVI**	
E1	DISCIPLINARE DESCRITTIVO E PRESTAZIONALE DEGLI ELEMENTI MECCANICI	\
E2	CRONOPROGRAMMA	\
E3	CAPITOLATO SPECIALE D'APPALTO	\
F	**SICUREZZA**	
F1	PIANO DI SICUREZZA E COORDINAMENTO ED ANALISI E VALUTAZIONE DEI RISCHI	\